

MAPEAMENTO ECOTURÍSTICO DE PARTE DOS MUNICÍPIOS DE CAPITÓLIO, SÃO JOÃO BATISTA DO GLÓRIA E GUAPÉ - MG

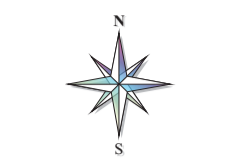

NORTE DA QUADRÍCULA

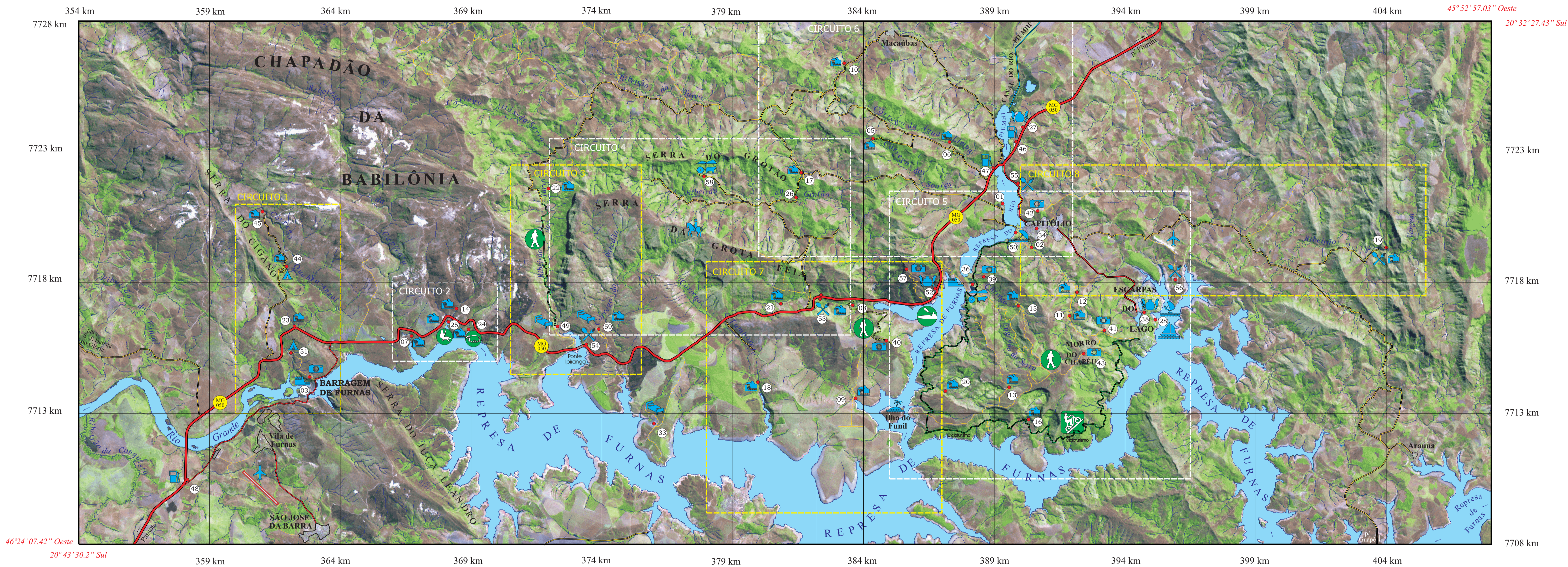

LOCALIZAÇÃO DA ÁREA E VIAS DE ACESSO



Equipamentos (meios de hospedagem e alimentação)

1. Alambique da Rodruíinha
 2. Alambique da Sossegada
 27. Chalé Queijo
 28. Clube Escarpas do Lago
 33. Hotel Brisa do Lago
 34. Hotel Capitólio
 35. Hotel Cirilos
 36. Hotel Fazenda Engenho de Serra
 37. Hotel Minastur
 44. Paraiso Perdido
 49. Pousada do Rio Turvo
 51. Quebra-Anzol
 52. Queijo Califórnia
 53. Restaurante Bica D'Água
 54. Restaurante do Turvo
 55. Restaurante Fazendinha
 56. Restaurante Tororão
 58. Sítio Primavera
 59. Trilha do Sol
- Atrativos Culturais**
3. Barragem de Furnas
 38. Loja de Artesanato (Escarpa)
 26. Casa c/ Moinho D'Água
- Infra-estrutura**
46. Posto Beira-Rio
 47. Posto Mirante do Lago
 48. Posto JK

Atrativos Naturais

5. Cachoeira Água Limpa I
6. Cachoeira Água Limpa II (Tuico)
7. Cachoeira da Cascata
8. Cachoeira da Mata Velha I
9. Cachoeira da Mata Velha II
10. Cachoeira de Macaúbas
11. Cachoeira do Ambrósio I
12. Cachoeira do Ambrósio II
13. Cachoeira do Chapadão
14. Cachoeira do Diquadinha
15. Cachoeira do Diquinho
16. Cachoeira do Funil
17. Cachoeira do Grotao
18. Cachoeira do Issara (Sabá)
19. Cachoeira do Lobo
20. Cachoeira do Suta
21. Cachoeira do Zé Aurora
22. Cachoeira Fecho da Serra
23. Cachoeira Filó
24. Cachoeira Lagoa Azul
25. Cãions
39. Mirante da Faz. Engenho de Serra
40. Mirante da Mata Velha
41. Mirante das Escarpas
42. Morro da Torre
43. Morro do Chapéu
44. Paraiso Proibido (2ª cachoeira)
50. Praia Municipal
57. Serra da Grota Feia

LEGENDA

- | | | |
|-------------|--------------------|---------------|
| Restaurante | Hotel ou pousada | Camping |
| Artesanato | Abastecimento | Aeroporto |
| Mirante | Esportes equestres | Ilha |
| Barragem | Esportes náuticos | Praia |
| Cachoeira | Barcos de passeio | Turismo rural |
- Turismo de Aventura (sugerido)**
- | | | |
|----------|----------------|----------|
| Trekking | Rapel | Canoagem |
| Ciclismo | Mergulho livre | |
- Convenções cartográficas**
- | | |
|--|---------------|
| Rodovia estadual pavimentada | Drenagem |
| Via de acesso principal para um atrativo | Lago |
| Estrada não pavimentada | Mancha urbana |

IMAGEM SINTÉTICA DE PARTE DOS MUNICÍPIOS DE CAPITÓLIO, SÃO JOÃO BATISTA DO GLÓRIA E GUAPÉ - MG. GERADA A PARTIR DA FUSÃO IHS-RGB DAS IMAGENS ETM+ PANCRÔMÁTICA E BANDAS 3,4,5 DO LANDSAT 7

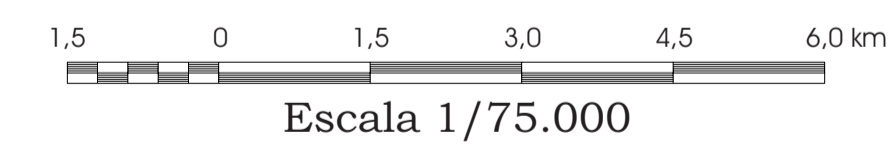

INSTITUTO NACIONAL DE PESQUISAS ESPACIAIS
PÓS-GRADUAÇÃO EM SENSORIAMENTO REMOTO

SUBSÍDIOS PARA PLANEJAMENTO EM ECOTURISMO NA REGIÃO DO MÉDIO RIO GRANDE, MINAS GERAIS UTILIZANDO GEOPROCESSAMENTO E SENSORIAMENTO REMOTO

Orientadores:
DR. JOÃO VIANEI SOARES
DR. JOSÉ SIMEÃO DE MEDEIROS

Autora:
ALDA MONTEIRO BARBOSA